

855 gm

4,00 pm

3,82

2,60 gm

1,85 pm

0,00 jv

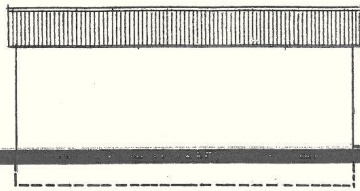

MEGLÉVŐ DÉLI (UDVARI) HOMLOKZAT

M=1:100

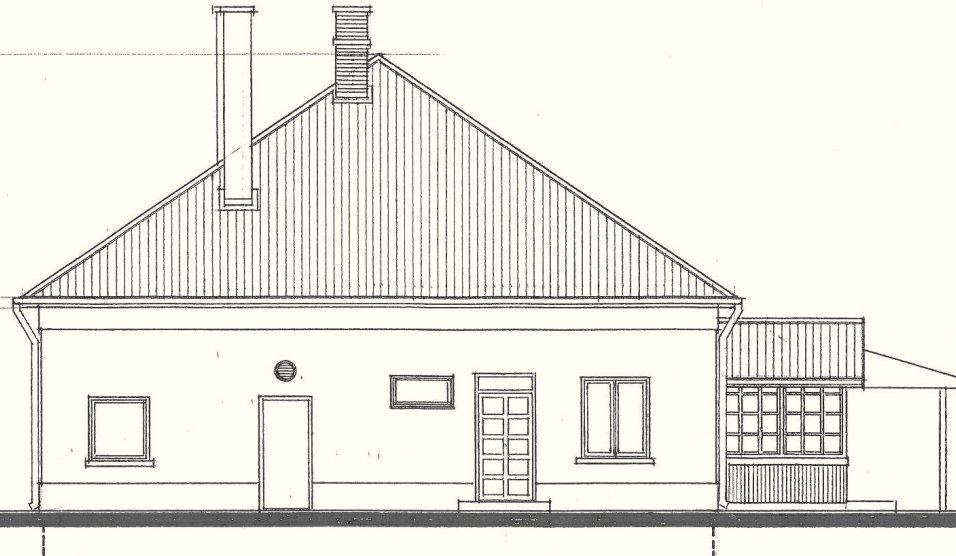

HOMLOKZATI FELÜLETEK

esővíz csatorna: natur alumínium lemez natur
 vápa bádgozása: festett fém lemez vörös
 tető: égetett agyagcserep natur vörös
 olajmázolás..... sötétzöld színű
 faszerkezet: gördülőszemcsés vékonyvakolat nyíláskeretessel, mely kiegészíthető vágott tégla felragasztásával, nyílásoknál vékonyvakolat..... kőfehér és sárga műanyag szerkezetek fehér
 nyílászárók: meglévő és új faszerkezetek sötétzöld olajmázolás
 lábazat: meglévő és új faszerkezetek terrakotta/tégla lapburk

7,70 gm

6,00 gm

3,60 hm

3,30 pm

2,30 pm

2,10

0,50

0,00 jv

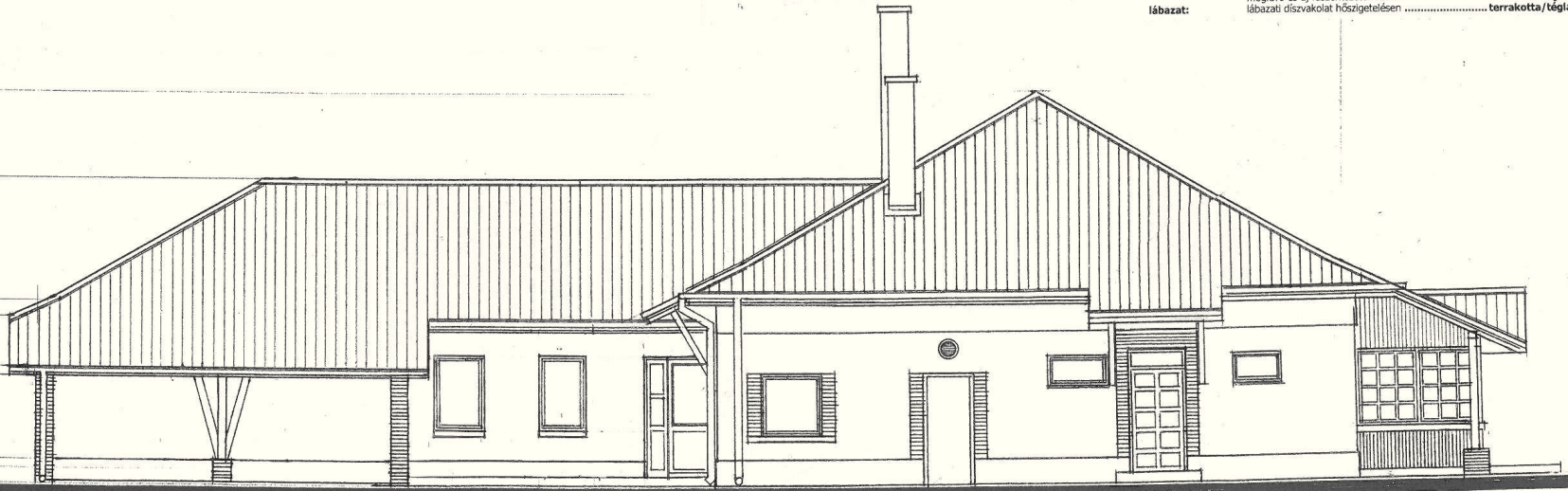

TERVEZETT DÉLI (UDVARI) HOMLOKZAT

M=1:100

terv megnevezése: "Vadásztanya étterem" épületének átalakítása, bővítése

építés helyszíne: Balástya, Széchenyi u. 1. sz. Hrsz.: 9

terv fajtája: Építési engedély kérelem

terv léptéke: M = 1 : 100

dátum: 2015. augusztus hó

rajzszám:

rajz megnevezése:

É.07
Déli homlokzat